Comune di MARZABOTTO

Comune di VERGATO

(Città Metropolitana di Bologna)

PIANO STRUTTURALE COMUNALE IN FORMA ASSOCIATA DEI COMUNI DI MARZABOTTO E VERGATO

TAVOLA DEI VINCOLI

TAV. 2.1.G TUTELE E VINCOLI DI NATURA AMBIENTALE

Scala 1:5000

COMUNE DI MARZABOTTO	*COMUNE DI VERGATO*
ADOZIONE: Del. C.C. n.19 del 04/04/2014	ADOZIONE: Del. C.C. n.22 del 04/04/2014
APPROVAZIONE: Del. C.C. n. 2 del 29/01/2016	APPROVAZIONE: Del. C.C. n. 2 del 29/01/2016

Comune di Marzabotto		Comune di Vergato	
Sindaco	Assessore all'Urbanistica	Sindaco	Assessore all'Urbanistica
ROMANO FRANCHI	SIMONE RIGHI	MASSIMO GNUDI	PIER ANTONIO GOZZOLI

FRANCA LEONARDI
Segretario Generale

Progettista responsabile:
Roberto Farina (OIKOS Ricerche Srl)
Gruppo di lavoro OIKOS Ricerche:
Francesca Martini (coord. operativo)
Francesco Maruccia
Rebecca Pavarani
Diego Pellattiero
Antonio Contiello
Sara Maldina
Geologia e Microzonazione sismica:
Studio Geologico CENTROGEO - Gian Pietro Mazzetti
Studi archeologici:
Wunderkammer snc - Fabrizio Finotelli
Paola Poli

Ufficio di Piano associato
Comune di Marzabotto:
Marco Teglia
Carmelina Cava
Comune di Vergato:
Katia Lenzi
Giovanni Faccioniaso
Giampaolo Zaccanti

Oikos
2016

LEGENDA:

Confine Comunale

Perimetro del territorio urbanizzato

SISTEMA IDROGRAFICO

- Alvei attivi e invasi dei bacini idrici (art.2.26 PSC - art.4.2 PTCP)
- Reticolo idrografico principale (art.2.26 PSC - art.4.2 PTCP)
- Reticolo idrografico secondario (art.2.26 PSC - art.4.2 PTCP)
- Reticolo idrografico minore (art.2.26 PSC - art.4.2 PTCP)
- Canali di bonifica (art.2.26 PSC - art.4.2 PTCP)
- Fasce di tutela fluviale (art.2.27 PSC - art.4.3 PTCP)
- Fasce di pertinenza fluviale (art.2.28 PSC - art.4.4 PTCP)
- Aree ad alta probabilità di inondazione - Tr ≤50 anni (art.2.29 PSC - art.4.5 PTCP)

Zone di tutela dei corpi idrici sotterranei (artt. 2.32, 2.33 PSC - artt.5.2 e 5.3 PTCP)

- Aree di ricarica
- Aree di alimentazione delle sorgenti - certe
- Aree di alimentazione delle sorgenti - incerte
- Terrazzi fluviali
- Aree con cavità ipogee
- Sorgenti e pozzi ad uso acquedottistico
- Sorgenti non captate ad uso acquedottistico
- Sorgenti e pozzi di derivazione potabile
- Zone di rispetto sorgenti e pozzi
- Zone di protezione di captazioni delle acque superficiali

SISTEMA IDROGEOLOGICO

- Aree sottoposte a vincolo per scopi idrogeologici i sensi del RDR 3267/1923

- Perimetro dei bacini montani (art. 6.9 e 6.10 PTCP)
- Limite delle Unità Idromorfologiche Elementari (U.I.E.) Bacino del fiume Reno (art. 6.1 PTCP)
- Limite delle Unità Idromorfologiche Elementari (U.I.E.) Bacino del fiume Samoggia (art. 6.1 PTCP)

Abitati da consolidare e trasferire - Riola (art. 6.12 PTCP)

- Perimetrazione degli abitati da consolidare e trasferire
- A — Zone dissestate
- B — Zone di possibile ulteriore evoluzione dei dissesti
- C — Fasce di rispetto (aree contermini)

Aree sottoposte a perimetrazione e zonizzazione:

- Aree sottoposte a perimetrazione (art. 2.15 PSC - art.6.2 PTCP)
- n. Aree a rischio di frana e n. di scheda

Zonizzazione delle aree perimetrate

- Zona 1 - Area in dissesto (art. 2.16 PSC - artt. 6.3, 6.6,6.7 PTCP)
- Zona 2 - Area di possibile evoluzione del dissesto (art. 2.17 - artt. 6.4, 6.6,6.7 PTCP)
- Zona 3 - Area di possibile influenza del dissesto (art. 2.18 PSC - artt. 6.6, 6.7 PTCP)
- Zona 4 - Area da sottoporre a verifica (art. 2.19 PSC - artt. 6.5, 6.6, 6.7 PTCP)
- Zona 5 - Area d'influenza sull'evoluzione del dissesto (art. 2.20 PSC - artt. 6.6, 6.7 PTCP)

Rischio da frana (art. 2.21 PSC - art. 6.8 PTCP)

- U.I.E a rischio molto elevato - R4
- U.I.E a rischio elevato - R3
- U.I.E a rischio medio - R2
- U.I.E a rischio moderato - R1

Attitudine alle trasformazioni edilizie ed urbanistiche (art. 2.22 PSC - art.6.9 PTCP)

- U.I.E non idonee ad usi urbanistici (art. 6.9 PTCP - art. 12 PSAI)
- U.I.E da sottoporre a verifica (art. 6.9 PTCP - art. 12 PSAI)
- U.I.E idonee o con scarse limitazioni ad usi urbanistici (art. 6.9 PTCP - art. 12 PSAI)

Elementi a rischio (artt. 6.2 e 6.8 PTCP)
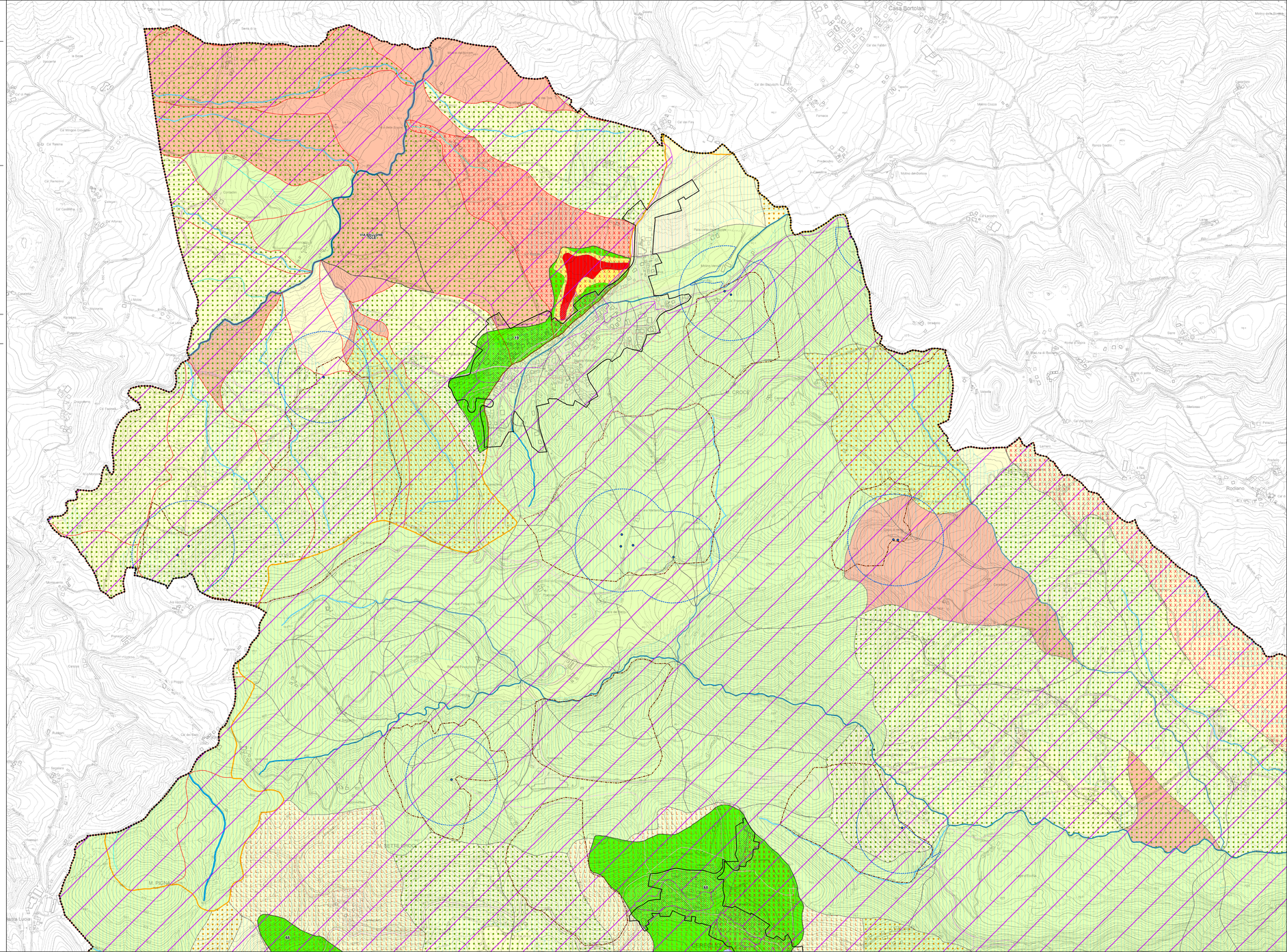
Centri e nuclei abitati, insediamenti industriali ed artigianali, allevamenti e trasformazioni di prodotti agricoli, previsioni urbanistiche, cimiteri, beni architettonici,autostrade, strade statali e strategiche, ferrovie,acquedotti, gasdotti, rete fognaria, depuratori, discariche