Comune di MARZABOTTO

Comune di VERGATO

(Città Metropolitana di Bologna)

PSC

PIANO STRUTTURALE COMUNALE IN FORMA ASSOCIATA DEI COMUNI DI MARZABOTTO E VERGATO

TAVOLA DEI VINCOLI
2.2.F TUTELE E VINCOLI DI NATURA STORICO-CULTURALE PAESAGGISTICA E ANTROPICA FASCE DI RISPETTO E RETI TECNOLOGICHE

Scala 1:5000

COMUNE DI MARZABOTTO	COMUNE DI VERGATO
ADOZIONE: Del. C.C. n.18 del 04/05/2015	ADOZIONE: Del. C.C. n.22 del 04/06/2015
APPROVAZIONE: Del. C.C. n. 2 del 29/01/2018	APPROVAZIONE: Del. C.C. n. 2 del 29/01/2018

Comune di Marzabotto

Sindaco: ROMANO FRANCHI
Assessore all'Urbanistica: SIMONE RIGHI

Comune di Vergato

Sindaco: MASSIMO GNUDI
Assessore all'Urbanistica: PIER ANTONIO GOZZOLI

FRANCA LEONARDI
Segretario Generale

Progettista responsabile:
Roberto Farina (CMCD Ribarina Srl)
Assistenza al Progetto urbanistico:
Alessandra Cerini (coord. operativo)
Francesco Manunza
Giulia Pellegrino
Diego Pellegrino
Antonio Contiero
Elisa Ferrari
Geologia e Microzonazione sismica:
Studio Geologico CENTROGEO - Gian Pietro Mazzetti
Studi archeologici:
Wunderkammer snc - Fabrizio Finotelli
Paola Poli

Ufficio di Piano associato

Comune di Marzabotto:
Marco Teglia
Cristina Ferrari
Comune di Vergato:
Katia Cenci
Giovanna Farcomeni
Giampaolo Zaccaria

Oikos 2016

Legenda

Confine Comunale

SISTEMA INSEDIATIVO STORICO

- Centri storici e Nuclei storici (Art.2.41 PSC - art. 8.3 PTCP)
- Beni di interesse storico - culturale tutelati con formale decreto ministeriale (Art.10 Dlgs 42/2004 - ex "L.1089/1939")
- Principali complessi architettonici storici non urbani (Art.8.5 PTCP)
- ES.1 - Edifici di particolare interesse storico-architettonico (L.R. 20/2000 art. A-9, c.1) (art. 6.9 PSC)
- Complessi ed aree di rilevanza archeologica (Art.2.40 PSC - art. 8.2 PTCP)
- Perimetro del Museo Nazionale etrusco
- Viabilità di carattere storico (Art.2.40 PSC - art. 8.3 PTCP)
- Alberi monumentali (art.2.40 PSC - LR 2/1977)

SISTEMA NATURALISTICO E PAESAGGISTICO

- Siti d'importanza Comunitaria - SIC (art. 2.34 PSC - art.3.7 PTCP)
  - Monte Sole
  - Monte Radicchio, Rupe di Calvenzano
- Sistema collinare (Art. 2.35 PSC - artt. 3.2, 7.1 e 10.8 PTCP)
- Parchi regionali e provinciali, riserve naturali regionali (Art.3.8 PTCP)
- Sistema delle aree forestali (art. 2.36 PSC - art. 7.2 PTCP)
- Zone di particolare interesse paesaggistico-ambientale (Art. 2.37 PSC - art.7.3 PTCP)
- Zone di tutela naturalistica (Art. 2.38 PSC - art.7.5 PTCP)
- Crinali significativi (Art. 2.39 PSC - art. 7.6 PTCP)
- Calanchi significativi (Art. 2.39 PSC - art.7.6 PTCP)
- Ambiti a prevalente rilievo paesaggistico (art. 11.8 PTCP)
- Ambiti ad alta vocazione produttiva agricola (Art.11.9 PTCP)

Aree tutelate per legge (Art 142 Dlgs 42/2004 - ex legge 431/1985)

- [...] fiumi, torrenti, i corsi d'acqua iscritti negli elenchi [...] e le relative sponde o piedi per una fascia di 150 metri ciascuna [...] art.142, Dlgs 42/2004

SISTEMA DELLA RETE ECOLOGICA (art.3.5, PTCP)

- Nodi ecologici complessi
- Corridoi ecologici
- Connettivo ecologico di particolare intereresse natralistico e paesaggistico
- Connettivo ecologico diffuso

RETI TECNOLOGICHE E RISPETTI

Linee elettriche

- AAT - Linee elettriche ad Altissima Tensione: 380kV
- AT - Linee elettriche ad Alta Tensione: 220kV / 132kV
- MT - Linee elettriche a Media Tensione: 15kV

DPA - Distanza di prima approssimazione
- linea a 380 kV "Martignone - Bargi": 47 metri
- linea a 132 kV "Porretta - Vergato": 17 metri
- linea a 132 kV "Vergato - Sasso Marconi": 16 metri

Fascia di attenzione
- linea a 132 kV RE: 16 metri
- linea a 15 kV: 16 metri

PLERT - (Piano di Localizzazione delle Emittenti RadioTelevisive)
- Siti di emittenza RadioTelevisiva
- Fascia di ambientazione

FASCE DI RISPETTO
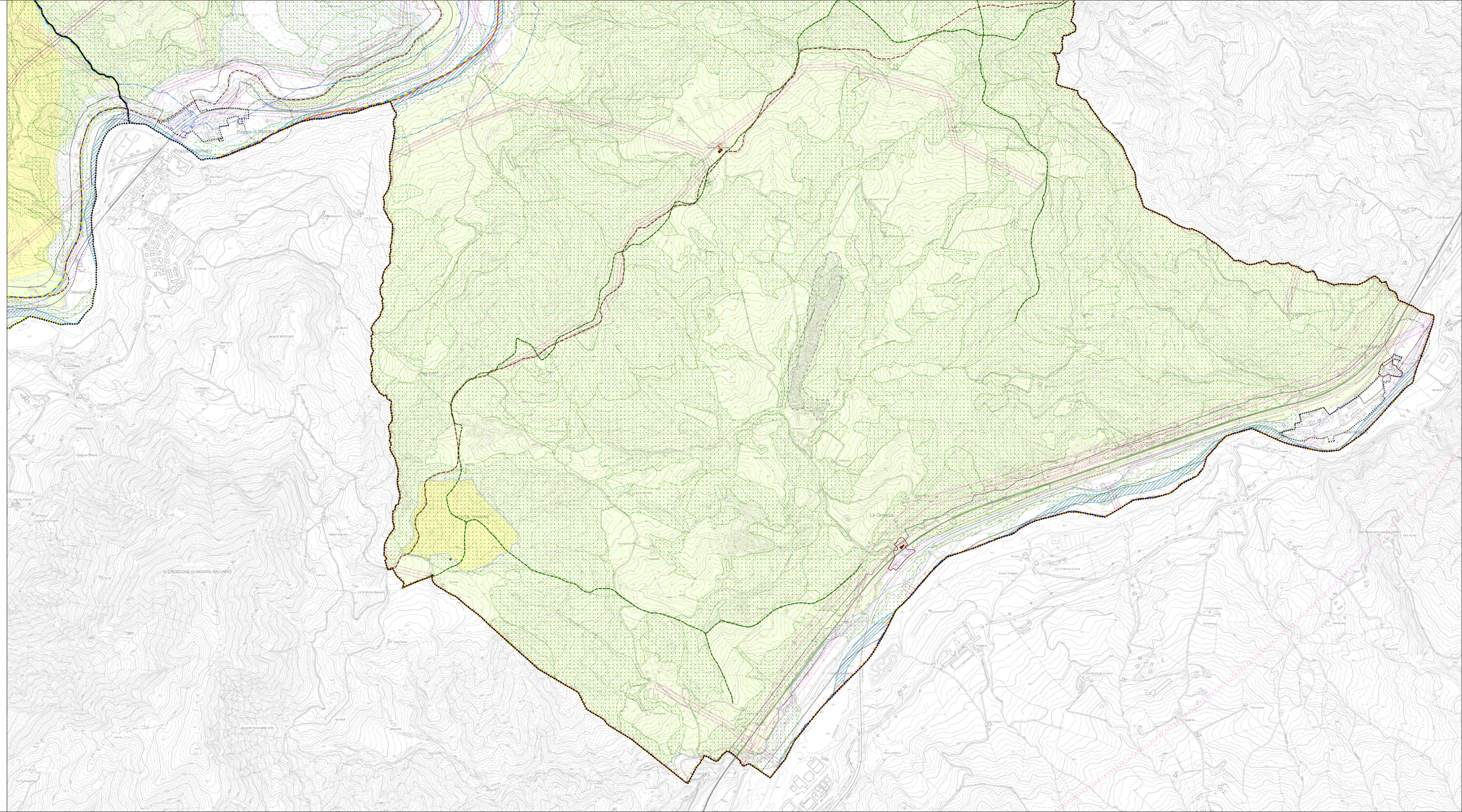
- Perimetro del Centro Abitato ai sensi dell'art.3, D.Lgs. 30 aprile 1992, n. 285
- Fasce di rispetto stradale
- Fasce di rispetto ferroviario
- Zona di rispetto impianti di depurazione (art.3.6.4 RUE)
- Fasce di rispetto cimiteriale (art.3.8.2 RUE)
- Rispetto adduttore Reno - Setta
- Rispetto per la prevenzione e la riduzione dell'inquinamento luminoso per osservatori astronomici (10 km)
- Rispetto per la prevenzione e la riduzione dell'inquinamento luminoso per osservatori astronomici (25 km)