Comune di MARZABOTTO

Comune di VERGATO

(Città Metropolitana di Bologna)

PSC

PIANO STRUTTURALE COMUNALE IN FORMA ASSOCIATA DEI COMUNI DI MARZABOTTO E VERGATO

TAVOLA DEI VINCOLI

2.2.L TUTELE E VINCOLI DI NATURA STORICO-CULTURALE PAESAGGISTICA E ANTROPICA FASCE DI RISPETTO E RETI TECNOLOGICHE

Scala 1:5000

stesura approvata a seguito dell'acquisizione dell'intesa da parte della Città Metropolitana di Bologna e delle decisioni relative alle osservazioni dei privati (procedimenti di intesa e di ripubblicazione di parti del Piano Strutturale ai sensi dell'art.32 c. 10 della l.r. 20/2000)

COMUNE DI MARZABOTTO	*COMUNE DI VERGATO*
ADOZIONE: Del. C.C. n.19 del 04/04/2014	ADOZIONE: Del. C.C. n.22 del 04/04/2014
APPROVAZIONE: Del. C.C. n. 2 del 29/01/2018	APPROVAZIONE: Del. C.C. n. 2 del 29/01/2018
APPROVAZIONE A SEGUITO DELL'ACQUISIZIONE DELL'INTESA: Del. C.C. n.45 del 30/08/2018	APPROVAZIONE A SEGUITO DELL'ACQUISIZIONE DELL'INTESA: Del. C.C. n.37 del 30/08/2018

Comune di Marzabotto		Comune di Vergato	
Sindaco	Assessore all'Urbanistica	Sindaco	Assessore all'Urbanistica
ROMANO FRANCHI	SIMONE RIGHI	MASSIMO GNUDI	PIER ANTONIO GOZZOLI

FRANCA LEONARDI
Segretario Generale

Progettista responsabile: Roberto Farina (OIKOS Ricerche Srl)

Gruppo di lavoro OIKOS Ricerche:
Francesca Fabiani (coordinatore operativo)
Francesca Mamuzia
Rebecca Pavarini
Diego Pellattiero
Antonio Contoello
Sara Maldina

Geologia e Microzonazione sismica:
Studio Geologico CENTROGEO - Gian Pietro Mazzetti

Studi archeologici:
Wunderkammer snc - Fabrizio Finotelli
Paola Poli

Ufficio di Piano associato
Comune di Marzabotto:
Marco Teglia
Carmelina Cava
Comune di Vergato:
Katia Lenzi
Giovanni Facciorusso
Giampaolo Zaccanti

Oikos 2016

Legenda

Confine Comunale

SISTEMA INSEDIATIVO STORICO

Centri storici e Nuclei storici (Art.2.41 PSC - art. 8.3 PTCP)

Beni di interesse storico - culturale tutelati con formale decreto ministeriale (Art.10 Dlgs 42/2004 - ex "L.1089/1939")

Principali complessi architettonici storici non urbani (Art.8.5 PTCP)

ES.1 - Edifici di particolare interesse storico-architettonico (L.R. 20/2000 art. A-9, c.1) (art. 6.9 PSC)

Complessi ed aree di rilevanza archeologica (Art.2.40 PSC - art. 8.2 PTCP)

Perimetro del Museo Nazionale etrusco

Viabilità di carattere storico (Art.2.40 PSC - art. 8.3 PTCP)

Alberi monumentali (art.2.40 PSC - LR 2/1977)

SISTEMA NATURALISTICO E PAESAGGISTICO

Siti d'Importanza Comunitaria - SIC (art. 2.34 PSC - art.3.7 PTCP)
- Monte Sole
- Monte Radicchio, Rupe di Calvenzano

Sistema collinare (Art. 2.35 PSC - artt. 3.2, 7.1 e 10.8 PTCP)

Parchi regionali e provinciali, riserve naturali regionali (Art.3.8 PTCP)

Sistema delle aree forestali (art. 2.36 PSC - art. 7.2 PTCP)

Zone di particolare interesse paesaggistico-ambientale (Art. 2.37 PSC - art.7.3 PTCP)

Zone di tutela naturalistica (Art. 2.38 PSC - art.7.5 PTCP)

Crinali significativi (Art. 2.39 PSC - art. 7.6 PTCP)

Calanchi significativi (Art. 2.39 PSC - art.7.6 PTCP)

Ambiti a prevalente rilievo paesaggistico (art. 11.8 PTCP)

Ambiti ad alta vocazione produttiva agricola (Art.11.9 PTCP)

Aree tutelate per legge (Art 142 Dlgs 42/2004 - ex legge 431/1985)

[...] fiumi, torrenti, i corsi d'acqua iscritti negli elenchi [...] e le relative sponde o piedi per una fascia di 150 metri ciascuna [...] art.142, Dlgs 42/2004

SISTEMA DELLA RETE ECOLOGICA (art.3.5, PTCP)

Nodi ecologici complessi

Corridoi ecologici

Connettivo ecologico di particolare intereresse natralistico e paesaggistico

Connettivo ecologico diffuso

RETI TECNOLOGICHE E RISPETTI

Linee elettriche

AAT - Linee elettriche ad Altissima Tensione: 380kV

AT - Linee elettriche ad Alta Tensione: 220kV / 132kV

MT - Linee elettriche a Media Tensione: 15kV

DPA - Distanza di prima approssimazione
- linea a 380 kV "Martignone - Bargi": 47 metri
- linea a 132 kV "Porretta - Vergato": 17 metri
- linea a 132 kV "Vergato - Sasso Marconi": 16 metri

Fascia di attenzione
- linea a 132 kV Rfi: 16 metri
- linea a 15 kV: 16 metri

PLERT - (Piano di Localizzazione delle Emittenti RadioTelevisive)

Siti di emittenza RadioTelevisiva

Fascia di ambientazione

FASCE DI RISPETTO

Perimetro del Centro Abitato ai sensi dell'art.3, D.Lgs. 30 aprile 1992, n. 285

Fasce di rispetto stradale

Fasce di rispetto ferroviario

Zona di rispetto impianti di depurazione (art.3.6.4 RUE)

Fasce di rispetto cimiteriale (art.3.8.2 RUE)

Rispetto adduttore Reno - Setta

Rispetto per la prevenzione e la riduzione dell'inquinamento luminoso per osservatori astronomici (10 km)
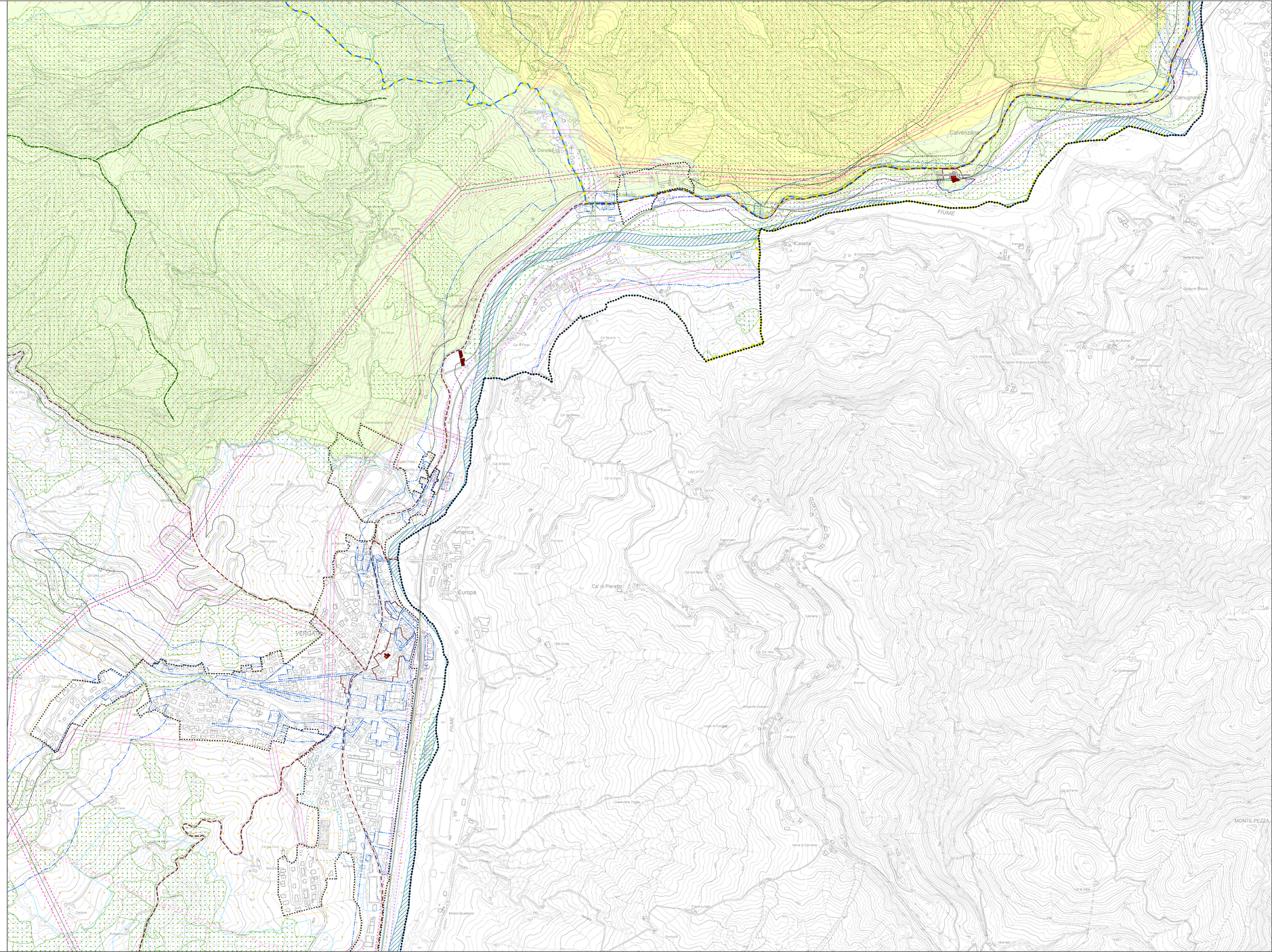
Rispetto per la prevenzione e la riduzione dell'inquinamento luminoso per osservatori astronomici (25 km)