

**PIANO STRUTTURALE COMUNALE IN FORMA ASSOCIATA
 DEI COMUNI DI MARZABOTTO E VERGATO**

**TAVOLA DEI VINCOLI
 TAV. 2.2A TUTELE E VINCOLI DI NATURA
 STORICO-CULTURALE PAESAGGISTICA E ANTROPICA
 FASCE DI RISPETTO E RETI TECNOLOGICHE**

ADOZIONE Del. C.C. n. ... del ...
 APPROVAZIONE Del. C.C. n. ... del ...

| Comune di Marzabotto | | Comune di Vergato | |
|--|--|---|--|
| ROMANO FRANCHI Sindaco | VALERIO BIGNAMI Assessore all'Urbanistica | SANDRA FOCCI Sindaco | FRANCA LEONARDI Segretario Generale |
| Progettista responsabile: Roberto Farina (OIKOS Ricerche Srl) Gruppo di lavoro: CARLO RIVIERE, Alessandro Carini (coor. operativo), Francesco Marzari, Rebecca Pavanini, Diego Pizzanelli, Sara Martina, Concetta Venezia (coord.) | | Comuni di Marzabotto e Vergato Massimo Rossi, Direttore operativo Comune di Marzabotto | |
| Ufficio di Piano associato: Marco Tiglia, Carmelina Cava, Giampaolo Zaccanti | | | |
| Geologia e Microzonazione sismica Studio Geologico CENTROGEO - Gian Pietro Mazzetti Studi architettonici WunderKammer snc - Fabrizio Finotelli Piera Poli | | | |

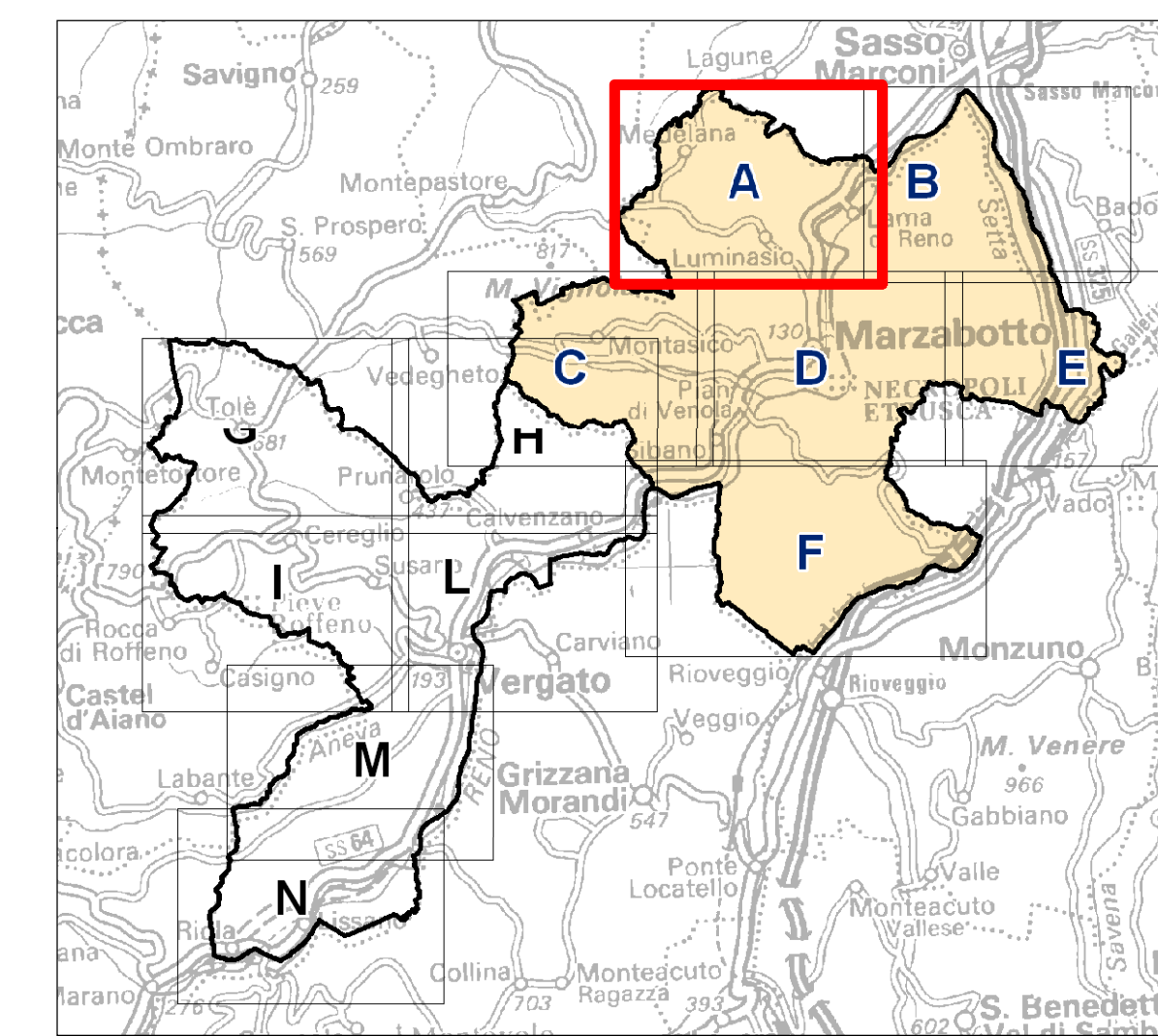

SISTEMA DELLA RETE ECOLOGICA (art.3.5 PTCP - art. 3.2 PSC)

- Nodi ecologici complessi
- Corridoi ecologici
- Connettivo ecologico di particolare interesse naturalistico e paesaggistico
- Connettivo ecologico diffuso

SISTEMA IDROGRAFICO PRINCIPALE (art.4.2 PTCP - art. 18 PTRP - art. 15 PSAI)

- Reticolo idrografico principale
- Reticolo idrografico secondario
- Reticolo idrografico minore

Aree tutelate da vincolo paesaggistico ai sensi dell'art. 142 del D.Lgs 42/2004

RETI TECNOLOGICHE

Elettrodotti (art. 3.8 PSC)

- Rete elettrodotti AT
- Rete elettrodotti MT (interato)
- Rete elettrodotti MT (aereo)
- Distanza di prima approssimazione

Pozzi e sorgenti

- Sorgenti non captate ad uso acquedottistico
- Sorgenti e pozzi ad uso acquedottistico
- Zone di rispetto sorgenti e pozzi

Impianti di depurazione o di trattamento delle acque meteoriche (art.3.6.4 RUE)

Adduttore Reno - Setta

Sistema della rete fognaria

Rete fognaria distinta per tipologia:

- Rete delle acque bianche
- Rete mista
- Rete mista di progetto
- Rete delle acque nere
- Depuratori (art.3.9 PSC)
- Zona di rispetto impianti di depurazione (art. 3.9 PSC)
- Manufatti della rete fognaria
- Nodi della rete fognaria
- Collettore fognario
- Rispetto collettore fognario

PLERT - (Piano di Localizzazione delle Emittenti RadioTelevisive)

- Siti di emittenza RadioTelevisiva (art. 3.9 PSC)
- Fascia di ambientazione

Infrastrutture per la mobilità

- Linea ferroviaria (art. 3.3 e 3.4 PSC)
- Linea ferroviaria in galleria (art. 3.3 e 3.4 PSC)
- Autostrada (art. 3.3 e 3.4 PSC)
- Strada Statale (art. 3.3 e 3.4 PSC)
- Fasce di rispetto ferroviario (art. 3.7 PSC)
- Fasce di rispetto stradale (art. 3.7 PSC)
- Zona di rispetto cimiteriale (art. 3.9 PSC)

Legenda

- Confine Comunale
- SISTEMA INSEDIATIVO STORICO**
- Centri storici (Art.8.3 PTCP - art. 2.34 PSC)
- Centri storici in relazione fra loro (Art.8.3 PTCP - art. 2.34 PSC)
- Principali complessi architettonici storici non urbani (Art.8.3 PTCP)
- Viabilità di carattere storico (art.8.3 PTCP - art. 2.34 PSC)
- Complessi ed aree di rilevanza archeologica (Art.8.2 PTCP - art. 2.35 PSC)
- Art.10 Dlgs 42/2004 (ex 1089/1939)
- Art.136 Dlgs 42/2004 (ex 1497/1939) - (art. 2.41 PSC)
- Alberi monumentali (L.R. 2/1977 - art. 2.36 PSC)

SISTEMA NATURALISTICO PAESAGGISTICO

- Sistema rete natura 2000**
- Siti d'Importanza Comunitaria (SIC) (art.3.7 PTCP - art. 2.27 PSC)
- Altri sistemi zone ed elementi naturali e paesaggistici**
- Ambiti a prevalente rilievo paesaggistico (art. 11.8 PTCP)
- Sistema delle aree forestali (art.7.2 PTCP - art. 2.29 PSC)
- Crinali significativi (art. 7.6 PTCP - art. 2.32 PSC)
- Calanchi significativi (art.7.6 PTCP - art. 2.32 PSC)
- Sistema collinare (Artt. 3.2, 7.1 e 10.8 PTCP - art. 2.28 PSC)
- Parchi regionali e provinciali, riserve naturali regionali (Art.3.8 PTCP)
- Zone di tutela naturalistica (Art.7.5 PTCP - art. 2.31 PSC)
- Zone di particolare interesse paesaggistico-ambientale (Art.7.3 PTCP - art. 2.30 PSC)
- Ambiti ad alta vocazione produttiva agricola (Art.11.9 PTCP)

