



**PIANO STRUTTURALE COMUNALE IN FORMA ASSOCIATA DEI COMUNI DI MARZABOTTO E VERGATO**  
TAVOLA DEI VINCOLI  
TAV. 2.2L TUTELE E VINCOLI DI NATURA  
STORICO-CULTURALE PAESAGGISTICA E ANTROPICA  
FASCE DI RISPETTO E RETI TECNOLOGICHE

Scale 1:9000  
ADOZIONE: Del. C.C. n. ... del ... APPROVAZIONE: Del. C.C. n. ... del ...

Comune di Marzabotto Sindaco ROMANO FRANCHI  
Comune di Vergato Sindaco VALERIO SIGNAMI  
FRANCA LEONARDI Segretario Generale

Progettista responsabile: Roberto Farina (OIKOS Ricerche Srl)  
Gruppo di lavoro OIKOS Ricerche: Alessandra Carra (coord. operativo), Francesco Marzotto, Rebecca Pavolini, Diego Valentini, Sara Martina, Concetta Venesio (edting)

Comuni di Marzabotto e Vergato: Massimo Rossi, Direttore operativo Comune di Marzabotto  
Ufficio di Piano associato: Marco Teghi, Carmelina Cava, Giampaolo Zaccarini

Geologia e Microzonazione sismica: Studio Geologico CENTROGEO - Gian Pietro Mazzetti  
Studi antropologici: Wunderkammer snc - Fabrizio Finelli, Paola Poli

Oikos  
Aprile 2014

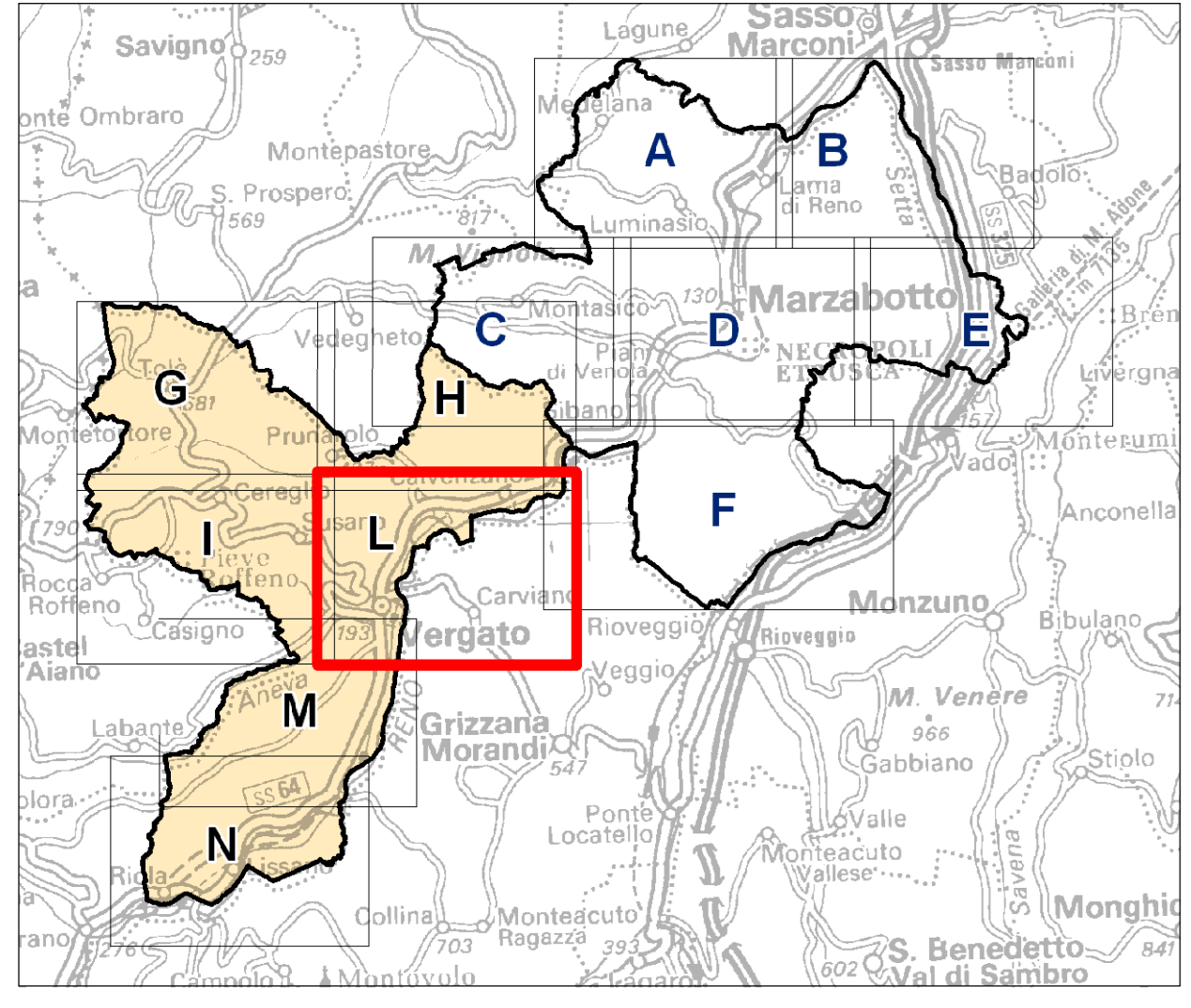

**Legenda**

- ..... Confine Comunale
- SISTEMA INSEDIATIVO STORICO**
  - Centri storici (Art.8.3 PTCP - art. 2.34 PSC)
  - Centri storici in relazione fra loro (Art.8.3 PTCP - art. 2.34 PSC)
  - ★ Principali complessi architettonici storici non urbani (Art.8.3 PTCP)
  - Viabilità di carattere storico (art.8.3 PTCP - art. 2.34 PSC)
  - Complessi ed aree di rilevanza archeologica (Art.8.2 PTCP - art. 2.35 PSC)
  - ▲ Art.10 Dlgs 42/2004 (ex 1089/1939)
  - Art.136 Dlgs 42/2004 (ex 1497/1939) - (art. 2.41 PSC)
  - ✳ Alberi monumentali (L.R. 2/1977 - art. 2.36 PSC)

**SISTEMA NATURALISTICO PAESAGGISTICO**

- Sistema rete natura 2000**
  - ▲ Siti d'Importanza Comunitaria (SIC) (art.3.7 PTCP - art. 2.27 PSC)
- Altri sistemi zone od elementi naturali e paesaggistici**
  - Ambiti a prevalente rilievo paesaggistico (art. 11.8 PTCP)
  - Sistema delle aree forestali (art.7.2 PTCP - art. 2.29 PSC)
  - Crinali significativi (art. 7.6 PTCP - art. 2.32 PSC)
  - Calanchi significativi (art.7.6 PTCP - art. 2.32 PSC)
  - Sistema collinare (Artt. 3.2, 7.1 e 10.8 PTCP - art. 2.28 PSC)
  - Parchi regionali e provinciali, riserve naturali regionali (Art.3.8 PTCP)
  - Zone di tutela naturalistica (Art.7.5 PTCP - art. 2.31 PSC)
  - Zone di particolare interesse paesaggistico-ambientale (Art.7.3 PTCP - art. 2.30 PSC)
  - Ambiti ad alta vocazione produttiva agricola (Art.11.9 PTCP)

**SISTEMA DELLA RETE ECOLOGICA (art.3.5 PTCP - art. 3.2 PSC)**

- ▲ Nodi ecologici complessi
- Corridoi ecologici
- Connettivo ecologico di particolare interesse naturalistico e paesaggistico
- Connettivo ecologico diffuso

**SISTEMA IDROGRAFICO PRINCIPALE (art.4.2 PTCP - art. 18 PTPR - art. 15 PSAI)**

- Reticolo idrografico principale
- Reticolo idrografico secondario
- Reticolo idrografico minore

**AREE TUTELE DA VINCOLO PAESAGGISTICO AI SENSI DELL'ART. 142 DEL D.LGS 42/2004**

- Aree tutelate da vincolo paesaggistico ai sensi dell'art. 142 del D.Lgs 42/2004

**RETI TECNOLOGICHE**

- Elettrodotti (art. 3.8 PSC)**
  - Rete elettrodotti AT
  - Rete elettrodotti MT (interrotto)
  - Rete elettrodotti MT (aereo)
  - Distanza di prima approssimazione

**Pozzi e sorgenti**

- Sorgenti non captate ad uso acquedottistico
- Sorgenti e pozzi ad uso acquedottistico
- Zone di rispetto sorgenti e pozzi

**Impianti di depurazione o di trattamento delle acque meteoriche (art.3.6.4 RUE)**

- Adduttore Reno - Setta

**Sistema della rete fognaria**

**Rete fognaria distinta per tipologia:**

- Rete delle acque bianche
- Rete mista
- Rete mista di progetto
- Rete delle acque nere
- Depuratori (art.3.9 PSC)
- Zona di rispetto impianti di depurazione (art. 3.9 PSC)
- Manifattori della rete fognaria
- Nodi della rete fognaria
- Collettore fognario
- Rispetto collettore fognario

**PLERT - (Piano di Localizzazione delle Emittenti RadioTelevisive)**

- ▲ Siti di emittenza RadioTelevisiva (art. 3.9 PSC)
- Fascia di ambientazione

**Infrastrutture per la mobilità**

- Linea ferroviaria (artt. 3.3 e 3.4 PSC)
- Linea ferroviaria in galleria (artt. 3.3 e 3.4 PSC)
- Autostrada (artt. 3.3 e 3.4 PSC)
- Strada Statale (artt. 3.3 e 3.4 PSC)
- Fasce di rispetto ferroviario (art. 3.7 PSC)
- Fasce di rispetto stradale (art. 3.7 PSC)
- Zona di rispetto cimiteriale (art. 3.9 PSC)

