Comune di MARZABOTTO

Comune di VERGATO

(Provincia di Bologna)

PSC

PIANO STRUTTURALE COMUNALE IN FORMA ASSOCIATA DEI COMUNI DI MARZABOTTO E VERGATO

TAVOLA DEI VINCOLI
TAV. 2.2N TUTELE E VINCOLI DI NATURA STORICO-CULTURALE PAESAGGISTICA E ANTROPICA FASCE DI RISPETTO E RETI TECNOLOGICHE

ADOZIONE: Del. C.C. n. del	APPROVAZIONE: Del. C.C. n. del

Scala 1:5000

Comune di Marzabotto
ROMANO FRANCHI Sindaco
VALERIO BIGNAMI Responsabile dell'UTC

Comune di Vergato
SANDRA FOCCI Sindaco
FRANCA LEONARDI Segretaria Generale

Progettisti responsabili:
Roberto Farina (OKOS Ricerche Srl)
Gruppo di lavoro OIKOS Ricerche
Francesca Bonora (coord. operativo)
Francesco Marucci
Rebecca Pavarini
Sara Ferrari
Sara Malatina
Concetta Veneziano (editing)
Geologia e Microzonazione sismica
Studio GEOSYS CENTROGEO - Gian Pietro Mazzetti
Studi archeologici
WunderKammer snc - Fabrizio Frodetti
Paola Poli

Comuni di Marzabotto e Vergato:
Massimo Rossi, Direttore operativo Comune di Marzabotto

Ufficio di Piano associato:
Marco Teglia, Carmelina Cava
Giampaolo Zaccanti

Oikos
Aprile 2014

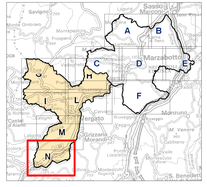

Legenda

Confine Comunale

SISTEMA INSEDIATIVO STORICO

- Centri storici (Art.8.3 PTCP - art. 2.34 PSC)
- Centri storici in relazione fra loro (Art.8.3 PTCP - art. 2.34 PSC)
- Principali complessi architettonici storici non urbani (Art.8.3 PTCP)
- Viabilità di carattere storico (art.8.3 PTCP - art 2.34 PSC)
- Complessi ed aree di rilevanza archeologica (Art.8.2 PTCP - art. 2.35 PSC)
- Art.10 Dlgs 42/2004 (ex 1089/1939)
- Art.136 Dlgs 42/2004 (ex 1497/1939) - (art. 2.41 PSC)
- Alberi monumentali (L.R. 2/1977 - art. 2.36 PSC)

SISTEMA NATURALISTICO PAESAGGISTICO

Sistema rete natura 2000

- Siti d'importanza Comunitaria (SIC) (art.3.7 PTCP - art. 2.27 PSC)

Altri sistemi zone ed elementi naturali e paesaggistici

- Ambiti a prevalente rilievo paesaggistico (art. 11.8 PTCP)
- Sistema delle aree forestali (art.7.2 PTCP - art. 2.29 PSC)
- Crinali significativi (art. 7.6 PTCP - art. 2.32 PSC)
- Calanchi significativi (art.7.6 PTCP - art. 2.32 PSC)
- Sistema collinare (Artt. 3.2, 7.1 e 10.8 PTCP - art 2.28 PSC)
- Parchi regionali e provinciali, riserve naturali regionali (Art.3.8 PTCP)
- Zone di tutela naturalistica (Art.7.5 PTCP - art. 2.31 PSC)
- Zone di particolare interesse paesaggistico-ambientale (Art.7.3 PTCP - art. 2.30 PSC)
- Ambiti ad alta vocazione produttiva agricola (Art.11.9 PTCP)

SISTEMA DELLA RETE ECOLOGICA (art.3.5 PTCP - art 3.2 PSC)

- Nodi ecologici complessi
- Corridoi ecologici
- Connettivo ecologico di particolare intereresse natralistico e paesaggistico
- Connettivo ecologico diffuso

SISTEMA IDROGRAFICO PRINCIPALE (art.4.2 PTCP - art. 18 PTPR - art. 15 PSAI)

- Reticolo idrografico principale
- Reticolo idrografico secondario
- Reticolo idrografico minore

- Aree tutelate da vincolo paesaggistico ai sensi dell'art. 142 del D.Lgs 42/2004

RETI TECNOLOGICHE

Elettrodotti (art. 3.8 PSC)

- Rete elettrodotti AT
- Rete elettrodotti MT (interrato)
- Rete elettrodotti MT (aereo)
- Distanza di prima approssimazione

Pozzi e sorgenti

- Sorgenti non captate ad uso acquedottistico
- Sorgenti e pozzi ad uso acquedottistico
- Zone di rispetto sorgenti e pozzi

Impianti di depurazione o di trattamento delle acque meteoriche (art.3.6.4 RUE)

- Adduttore Reno - Setta

Sistema della rete fognaria
Rete fognaria distinta per tipologia:

- Rete delle acque bianca
- Rete mista
- Rete mista di progetto
- Rete delle acque nere
- Depuratori (art 3.9 PSC)
- Zona di rispetto impianti di depurazione (art. 3.9 PSC)
- Manufatti della rete fognaria
- Nodi della rete fognaria
- Collettore fognario
- Rispetto collettore fognario

PLERT - (Piano di Localizzazione delle Emittenti Radio/Televisive)

- Siti di emittenza Radio/Televisiva (art. 3.9 PSC)
- Fascia di ambientazione

Infrastrutture per la mobilità
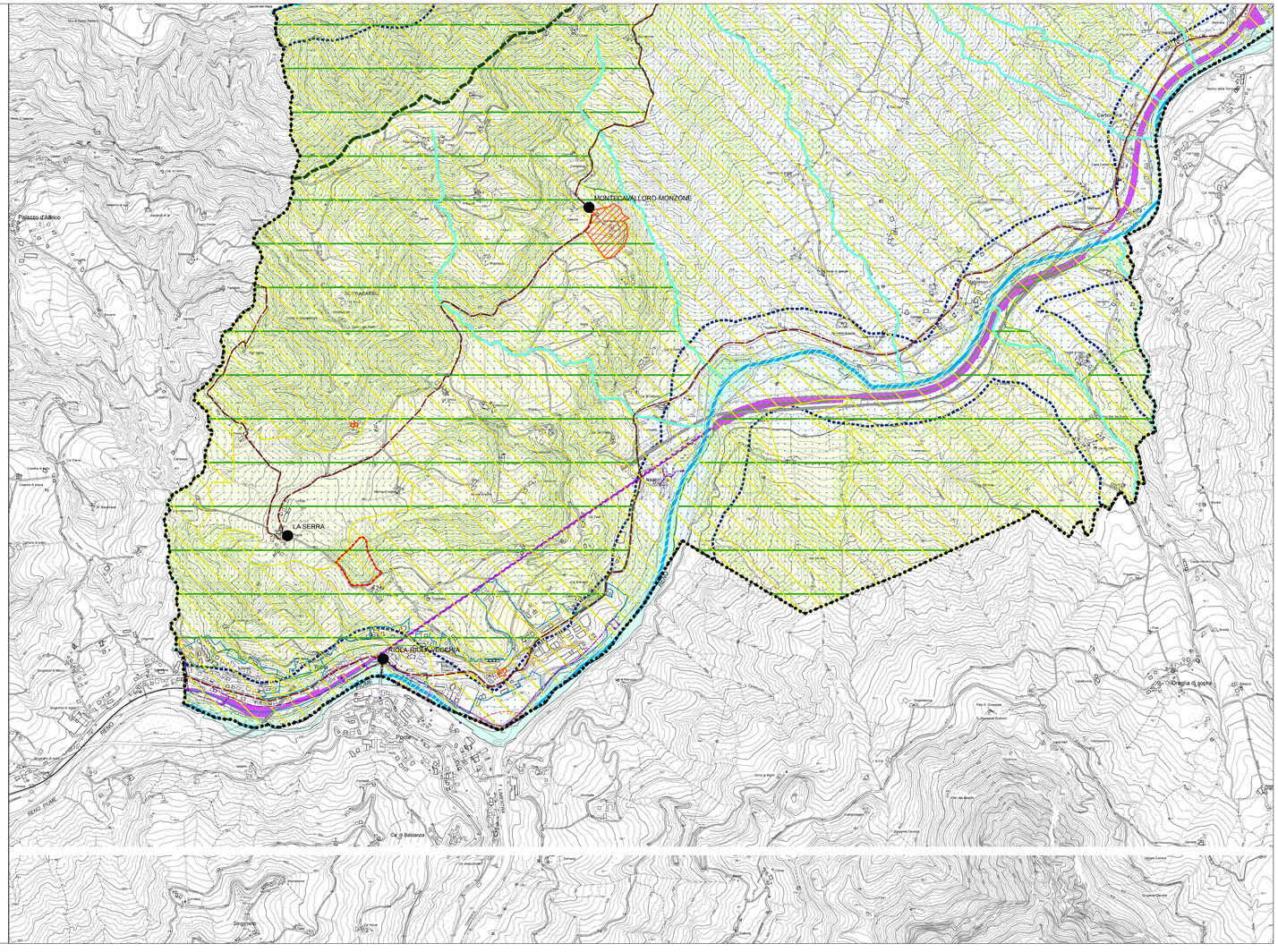
- Linea ferroviaria (art. 3.3 e 3.4 PSC)
- Linea ferroviaria in galleria (artt. 3.3 e 3.4 PSC)
- Autostrada (art. 3.3 e 3.4 PSC)
- Strada Statale (art. 3.3 e 3.4 PSC)
- Fasce di rispetto ferroviario (art. 3.7 PSC)
- Fasce di rispetto stradale (art. 3.7 PSC)
- Zona di rispetto cimiteriale (art. 3.9 PSC)