

FSC

Fondo per lo Sviluppo
e la Coesione

Intervento finanziato con risorse
FSC 2014-2020 – Piano operativo della Città
metropolitana di Bologna
Delibera CIPE n.75/2017

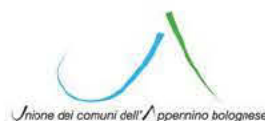

**Progetto per la realizzazione del
"PERCORSO CICLOTURISTICO EUROVELO 7
TRATTA MARZABOTTO-SILLA"
(Stralcio funzionale Ponte di Sperticano - Riola
nei Comuni di Marzabotto, Grizzana Morandi e Vergato)**

COMUNE DI GRIZZANA MORANDI PROGETTO DEFINITIVO

Planimetria proprietà interessate dal percorso cicloturistico

R.U.P.

ING. EMILIO PEDONE

GRUPPO DI PROGETTAZIONE

ING. EMILIO PEDONE

GEOL. ALDO FANTINI

ING. FRANCESCO BORRI

DOTT. FOR. ALESSANDRA PESINO

TAVOLA G.9

REVISIONE 00

SCALA 1:5.000

DATA Febbraio 2020

QUADRO D'UNIONE DELLE TAVOLE

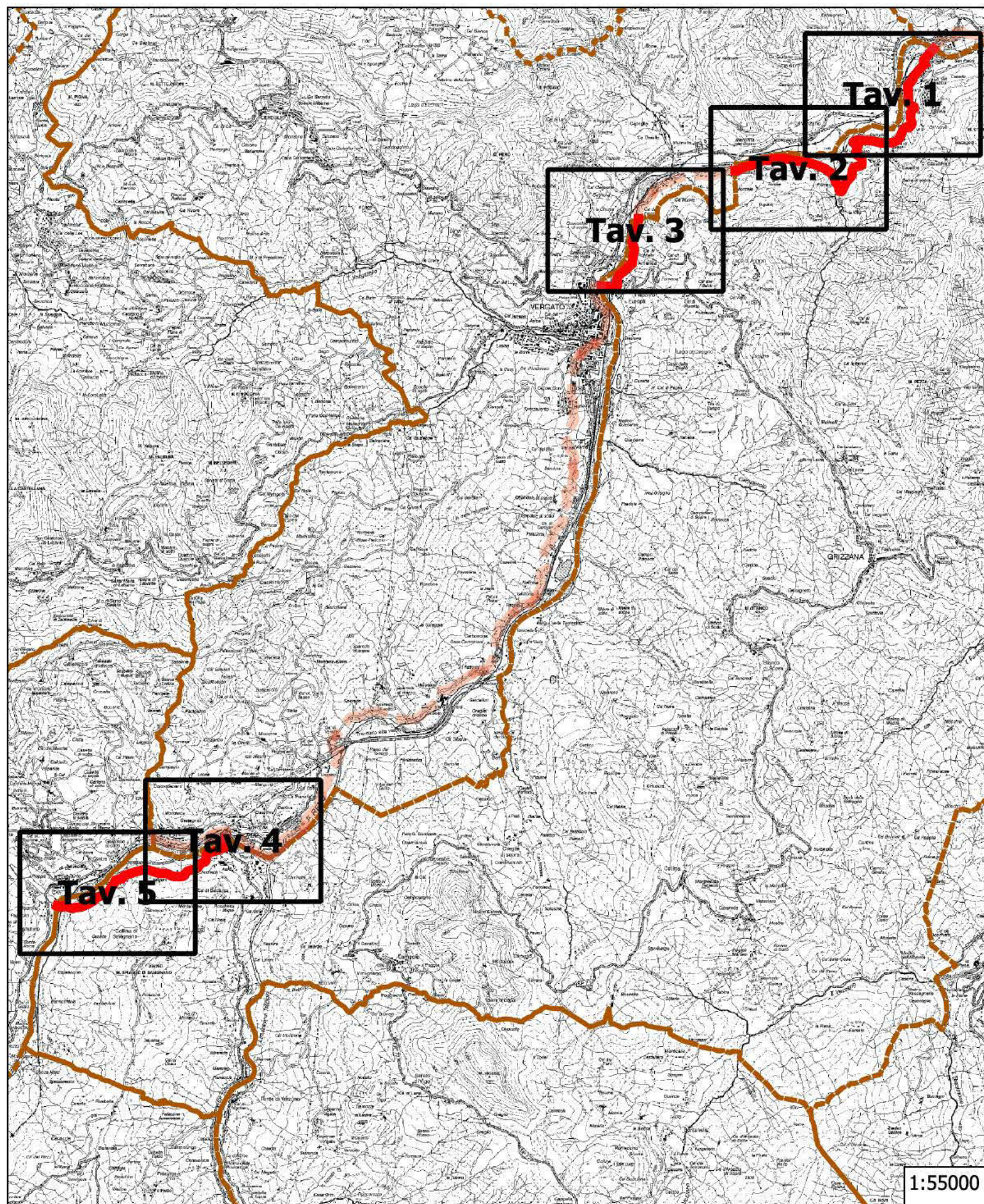

Legenda

Percorso cicloturistico in progetto

 Tratto Comune di GRIZZANA MORANDI

 Tratto Comune di MARZABOTTO

 Tratto Comune di VERGATO

 Confini comunali

Proprietà Grizzana Morandi

 Demanio

 RFI

 Privati

Tavola 1



Tavola 2



[illegible]

Tavola 4

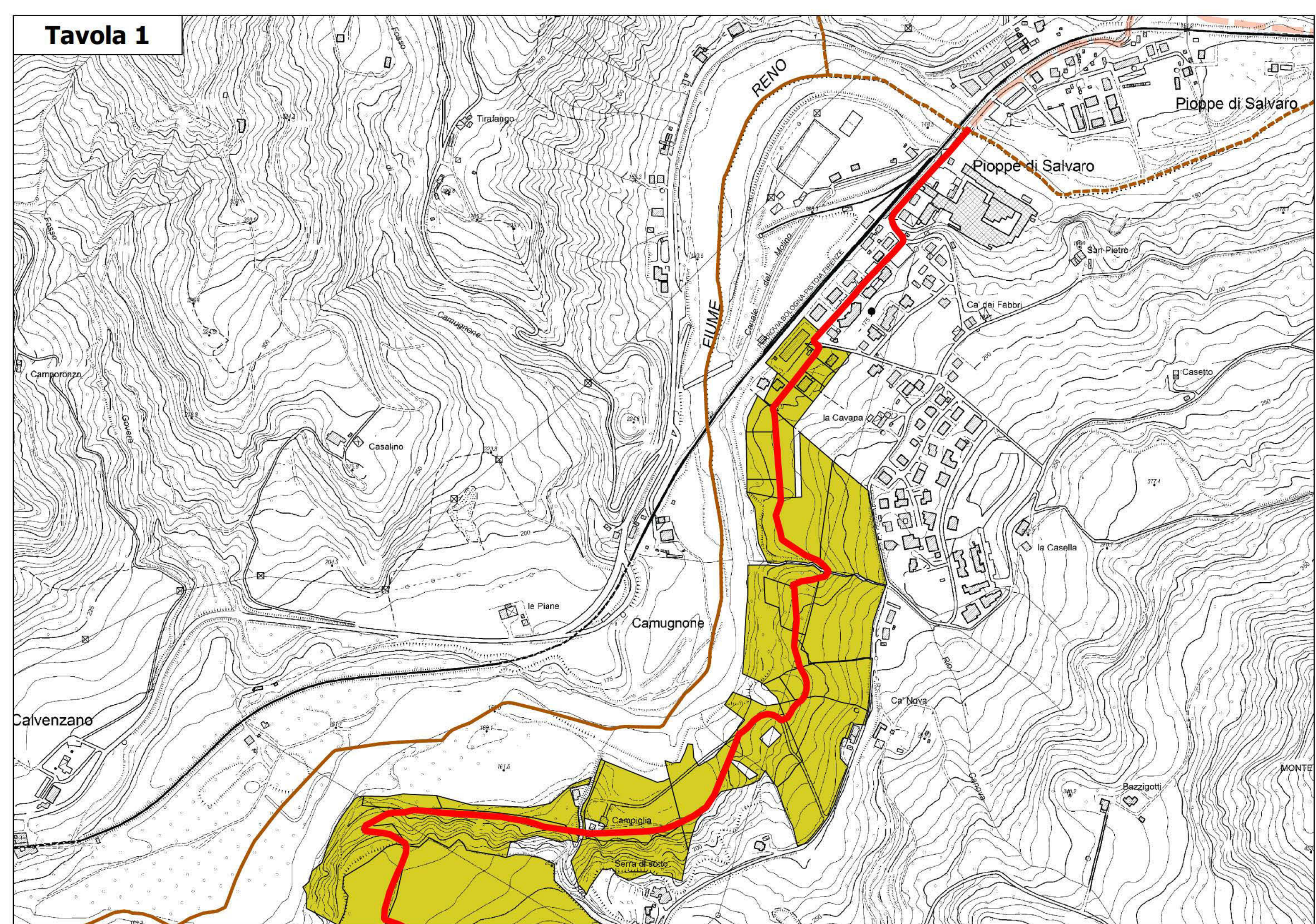
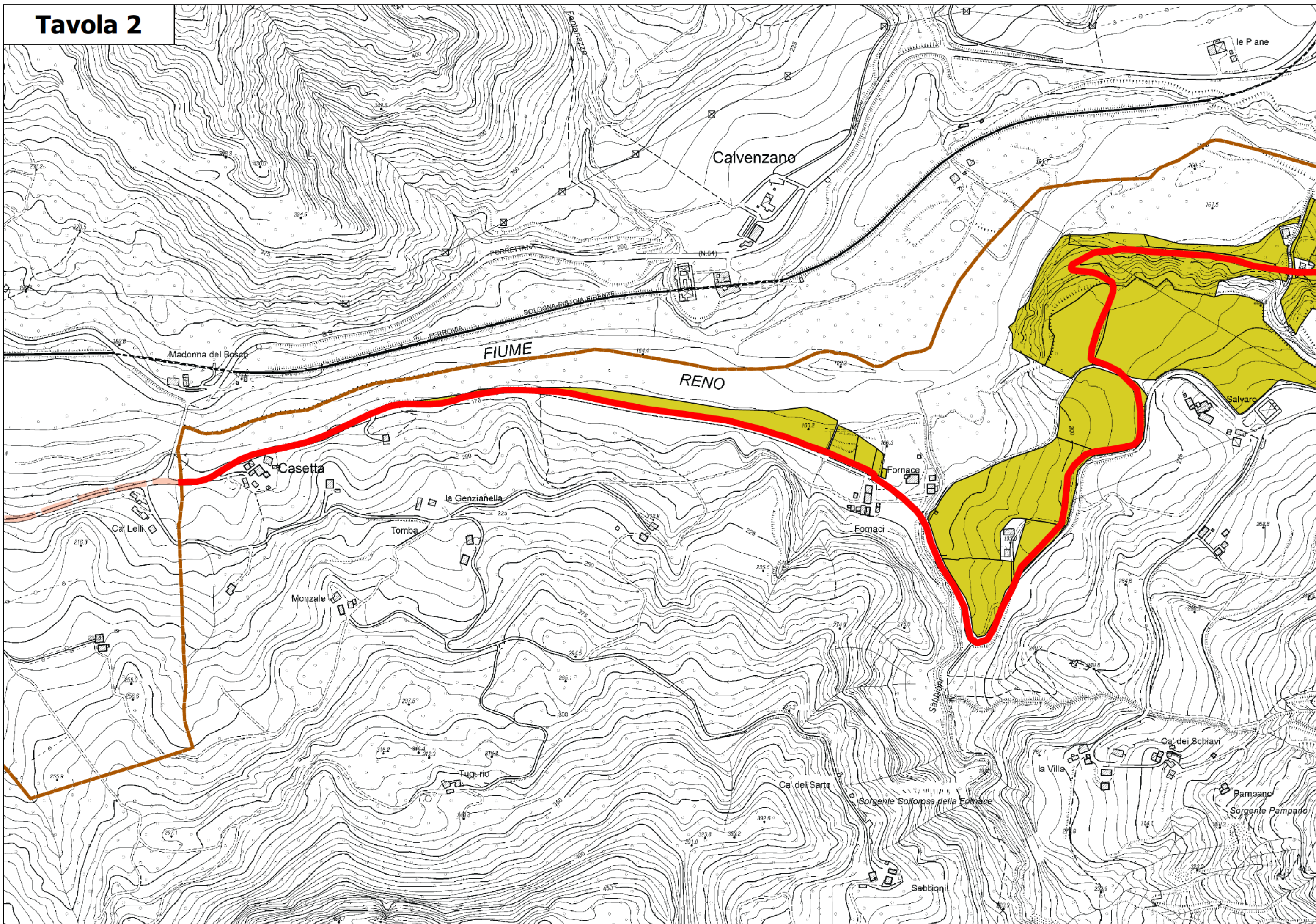
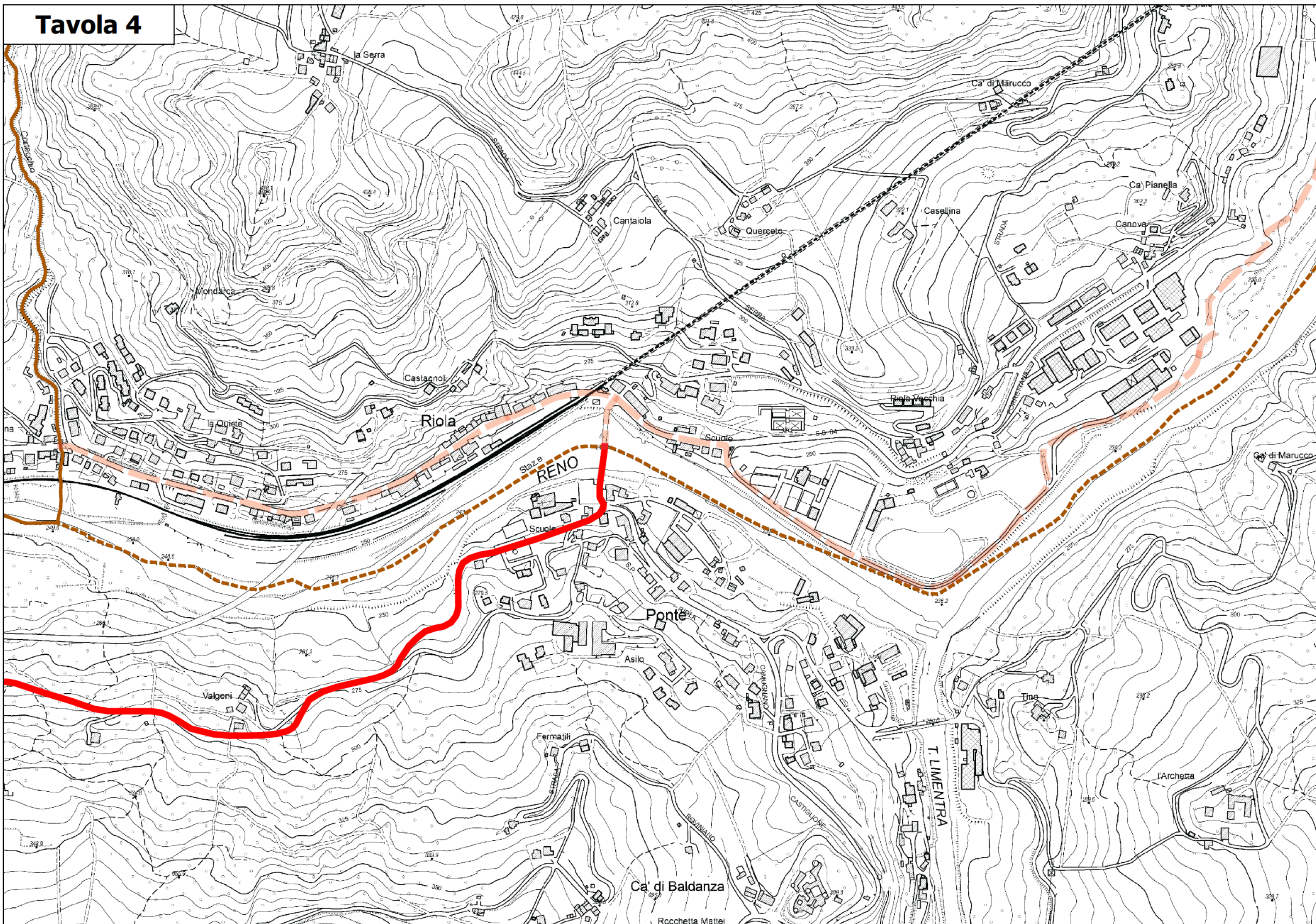

Tavola 5

